

Viaggi d'istruzione



I magnifici 4, i grandi carnivori: "Orso, Lupo, Aquila e Lince"

L'Abruzzo può fregiarsi del fatto che annovera fra la sua fauna selvatica alcuni degli animali più rari d'Europa: i grandi predatori. Da secoli questi straordinari animali condividono uno spazio comune con gli uomini: le montagne.

Scopriremo l'importanza della catena alimentare e del ruolo svolto in essa dai **grandi predatori**. Verrà posta particolare attenzione al modello naturalistico presente in Abruzzo, più in generale nell'Appennino e anche sulle Alpi, dove solo recentemente i grandi predatori stanno facendo ritorno, attraverso migrazioni naturali o reintroduzioni progettate dall'uomo. Sarà altresì interessante verificare il ruolo dell'uomo all'interno della catena alimentare e i benefici che esso trae dalla presenza dei grandi predatori.

Per esempio la caccia, anche quella di selezione, che in alcune aree dell'Appennino non si rende necessaria proprio per il ruolo svolto dai grandi predatori, che limitando e selezionando il numero degli erbivori rende inutile l'azione venatoria dell'uomo.

Scheda informativa

Destinatari	Scuola Primaria, Secondaria di primo e secondo grado
Periodo	Settembre, Ottobre, da Marzo a Giugno
Durata	3 giorni (2 notti). Il programma può essere personalizzato su richiesta dei partecipanti. Esempio: 4 giorni (3 notti); 2 giorni (1 notte); 5 giorni (4 notti)
Sistemazione	In albergo tre stelle all'interno del Parco

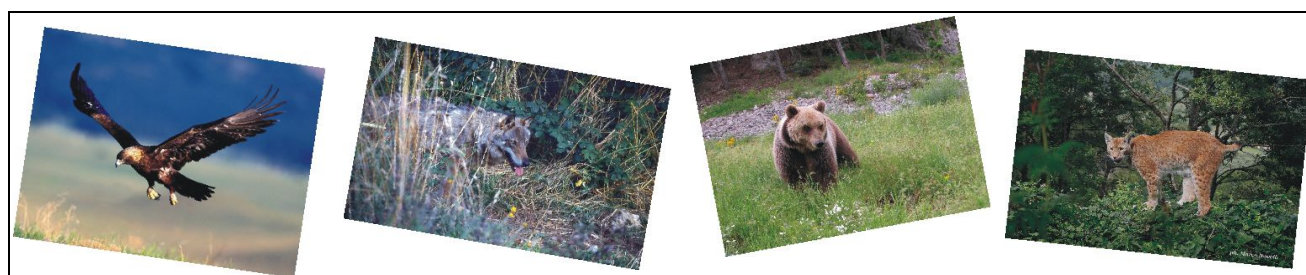

"Contattaci per maggiori informazioni su costi e dettagli"



I magnifici 4, i grandi carnivori: "Orso, Lupo, Aquila e Lince"

PRIMO GIORNO

INTRODUZIONE AL PARCO: VAL FONDILLO SORGENTI DELLA TORNARECCIA- CIVITELLA ALFEDENA

Arrivo alle ore 10.00 e incontro con la guida. Breve escursione nella **Val Fondillo**, luogo ideale per introdurre il Parco Nazionale d'Abruzzo, Lazio e Molise. Infatti, proprio qui nel 1923 nacque questo storico Parco, caratterizzato dalla presenza di alcuni fra i più grandi carnivori europei: **orso, lupo, lince e aquila**. Ripercorreremo l'omonimo torrente fino a giungere alle bellissime **sorgenti carsiche della Tornareccia**. Nel pomeriggio tratteremo l'aspetto della socialità e della **gerarchia del lupo** attraverso attività in gruppo. Visita presso **CIVITELLA ALFEDENA all' area faunistica della Lince e del Lupo appenninico**. Rientro in albergo nel tardo pomeriggio. Cena e pernottamento.

SECONDO GIORNO

ECOLOGIA ED ETOLOGIA DELL'ORSO: IL BOSCO DELLA DIFESA-MUSEO DEL PARCO-ESCURSIONE SERALE

Ore 9.00 incontro con la guida ed escursione nel habitat classico **dell'Orso bruno marsicano: il Bosco secolare della Difesa di Pescasseroli**. Nell'arco della mattinata verranno trattate l'ecologia e l'etologia dell'Orso bruno marsicano. Rileveremo i segni di presenza lasciati dall'orso (tracce, escrementi, peli, etc.) e dagli altri animali. Gli alunni durante l'escursione impareranno ad interpretare "l'alfabeto della natura", raccogliere e catalogare i segni di presenza. Attraverso i dati raccolti studieremo da vicino l'alimentazione e la vita dell'orso. Pranzo al sacco o in albergo. Il pomeriggio sarà dedicato al **rapporto secolare fra l'uomo e l'Orso bruno marsicano e la coesistenza**. Nel pomeriggio, visita del **Museo del Parco** e proiezione di un audiovisivo. Visita del **Centro storico di Pescasseroli. La Merenda dell'Orso**, degustazione di prodotti tipici abruzzesi. Rientro in albergo nel tardo pomeriggio. Cena ed a seguire **escursione serale sulle tracce del lupo**. Breve percorso nel bosco per cercare di ascoltare l'ululato del lupo.

TERZO GIORNO

IL LUPO, IL BRANCO E LA CATENA ALIMENTARE: LA RISERVA INTEGRALE DELLA CAMOSCIARA

Ore 9.00 incontro con la guida e partenza per la **Riserva Integrale della Camosciara**. Nell'arco della mattinata tratteremo il tema della **catena alimentare** all'interno della quale il lupo è un anello fondamentale. La mattinata sarà anche dedicata alla conoscenza di altri straordinari predatori: l'aquila **reale e la lince**. Escursione presso la **Cascata delle Ninfe e delle Tre cannelle**. Pranzo al sacco. Nel pomeriggio: partenza.